

公共交通と市民の生活

少子高齢社会と生活交通
交通弱者に押し寄せる波

雇用拡大も産業の活性化もめざして



常陸太田市里美地区の現況

- 58,000人の人口の4千人弱の住民
- 3割超える70歳以上、増え続ける独居老人
- 小中車庫以北は路線が廃止され朝晩のスクールバスなどのみの運行に頼っている
- バス停まで歩ける年寄りが少ない
- バス賃が「片道千円以上」と高い
- 運行が住民ニーズに対応しきれていない
- 生活交通が失敗している
- 小学校2校・中学校1校・高校1校
- 働く場所も病院も高校も遠い
- その他



経緯と問題

- 補助事業によるバス事業者の怠慢。
- 国・県が事業者に頼りすぎて公共交通の改善を怠った。
- 「走らせればいい」だけの事業がニーズを見失って飽きられている。
- マイカーの普及や生活の多様化は二の次である。
- 生活ニーズの多様化に対処できない事業者と行政の関係に問題はないか？
- 黙っていた者も悪い。



地方に広がる不安①

合併は高齢化も拡大させた！
増え続ける独居老人！

平日（月～金曜）			土曜・日曜・祭
太田駅	里川	漆平	太田駅 漆平
7:03	19:09	16:17	全便運休
7:31		17:15	
18:27			

平日（月～金曜）		土曜・日曜・祭日	
太田駅	小中	小中	太田駅
7:16	7:41	13:42	7:44
7:45	8:17	16:42	9:10
8:36	13:42	18:48	14:30
9:11	15:02		
14:31	15:47		
15:31	16:42		
16:38	18:52		
18:11	19:44		

※平日～土曜・日曜・祭日、急行・急行、急行・急行、急行の運行
 ※運賃表により運賃が異なりますがあらかじめご了承ください。
 ※本日は15時以降は本日の土曜・日曜・祭日のダイヤにて運行となります。
 ※時刻表が変更の際は、本局営業所までお申し出下さい。
 ※時刻表についてのお問い合わせは
 茨城交通太田営業所 ☎0294-72-2191

- ・路線バスがなくなる
- ・タクシーは高い
- ・病院に行けない
- ・買い物に行けない
- ・息子も嫁も忙しい

市民バス通過予定時刻	
I 里美コース（火曜・金曜日運行）	
行先	市役所経由 総合福祉会館
岸島島	9:05
	13:18

※ 12月29日～1月3日は全便運休になります。
 ※ 積雪、台風等の異常気象時は運休する場合があります。
 ※ お年寄りや体の不自由な方へのご理解とご協力をお願いいたします。
 ※ 運行の時刻につきましては、各ご車庫にお配りいたしましたご案内
 をご覧になるか、又は下記のところまでお問い合わせ下さい。
 1回乗車につき、200円
 （車庫予約・乗車券は無料）
 降りる際に運賃箱へお入れください。
 茨城太田市企画課財政課
 TEL 72-3111（内線304）
 平成29年1月4日現在
 茨城交通太田営業所

地方に広がる不安②

子どもが育てられないから少子化が社会問題になる！



- 高校に通えない
- 塾に行けない
- 部活の帰りが無い
- バイトも買い物も行けない
- 親が忙しくて頼れない
- 住んでいて恥ずかしい



住み安い街にする為に

地域を一つと考えた
生活交通の制度化を



- 「定時便・定期便」が年中無休の生活交通を助けてくれる
- 「家から一歩」のお手伝いが福祉の原点
- 通学をメインにすれば通院は自動的に完成させる
- その場しのぎでは行き詰まりに迷うだけ
- みんなが真似するものを



バリアフリー

地方・郡部のまちづくりも視野に入れて

- 移動の権利は生活の権利であり、政策転換できない行政がバリアになってはならない
- タクシーやバスに教えるモデル事業こそを考案するべきで事業者の精査・精選こそが重要
- ドアツードアーのデマンドが課題
- 優しく・賢く・正しくの健全労働
- 2種免許と2級ヘルパーが最低条件
- 労働力確保が雇用も産業も拡大する



ノーマライゼーション

教育・医療・介護に係わる全てをトータルとした移動手段こそが福祉の出発点

- いつでも・どこでも・だれでも
- 健常者・身障者・高齢者・青少年の協力・共同
- 事業運営までを責任とする監視体制
- 税金は人を生かすために

NPOアイタク太田



- 2007年5月1日NPO認証
- 同8月有償運送許可
- 同9月ハイエース10人乗り車両購入
- 1人の運転手・1台の車両、2種免許と2級ヘルパーが携帯電話を窓口にして9月18日定額500円で運行開始
- 看護師辞めて長男が合流
- 現在300人の会員
- 7900人の輸送
- 3年半を経過



2007年9月18日～

月	乗車数	入会金	運送収入
9	72	8,000	41,000
10	111	13,000	69,100
11	113	15,000	60,000
12	151	20,000	90,100
1	155	9,000	104,400
2	174	24,000	174,100
3	218	15,000	133,000
4	286	21,000	166,850
5	304	9,000	176,900
6	316	8,000	222,000
7	358	21,000	290,500
8	387	7,000	394,700
9	307	8,000	324,000
10	314	12,000	272,100
11	235	5,000	187,000
12	293	5,000	241,000
1	275	9,000	211,500
2	281	5,000	286,100
3	257	7,000	230,900
4	334	15,000	331,000
5	288	4,000	238,600
6	369	9,000	314,450
7	425	11,000	314,000
8	278	10,000	226,300
9	300	3,000	227,500
10	350	4,000	256,300
11	351	6,000	261,300
12	316	6,000	244,300
合計	7,618	289,000	6,089,000
			289,000
			6,378,000

年度別乗車数の推移

	07年	08年	09年
1		155	275
2		174	281
3		218	257
4		286	334
5		304	288
6		316	369
7		358	425
8		387	278
9	72	307	300
10	111	314	350
11	113	235	351
12	151	293	316
	447	3,347	3,824

年度別売上げ推移

	07年	08年	09年
1		104,400	211,500
2		174,100	286,100
3		133,000	230,900
4		166,850	331,000
5		176,900	238,600
6		222,000	314,450
7		290,500	314,000
8		394,700	226,300
9	41,000	324,000	227,500
10	69,100	272,100	256,300
11	60,000	187,000	261,300
12	90,100	241,000	244,300
	260,200	2,686,550	3,142,250

年度別入会金推移

	07年	08年	09年
1		9,000	9,000
2		24,000	5,000
3		15,000	7,000
4		21,000	15,000
5		9,000	4,000
6		8,000	9,000
7		21,000	11,000
8		7,000	10,000
9	8,000	8,000	3,000
10	13,000	12,000	4,000
11	15,000	5,000	6,000
12	20,000	5,000	6,000
	56,000	144,000	89,000

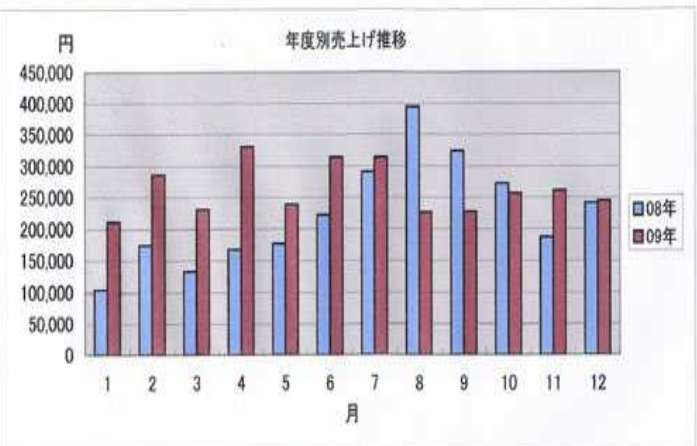
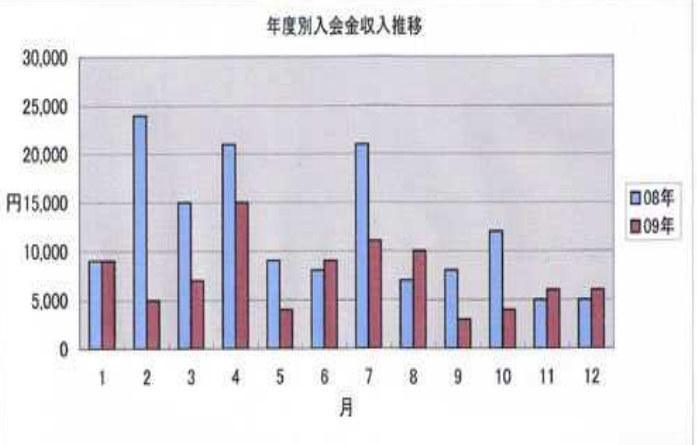
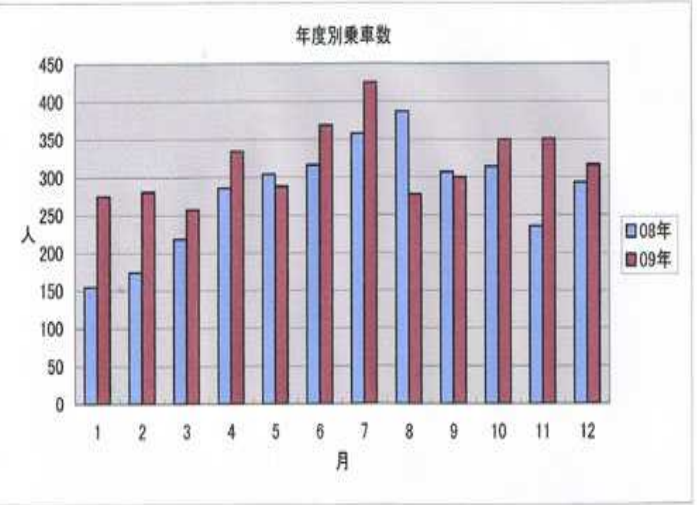

この子らに

胸を張って

残せるものを



私達はNPOとして出発しました

311-0507

- 常陸太田市小菅町1056

NPOアイタク太田

理事長 中嶋 好

副理事長 鈴木孝夫

副理事長 棚部照夫



心の健康・社会の病い・連載中
<http://white.ap.teacup.com/nakayosi/>